COMUNE DI ORGOSOLO

STUDIO TECNICO
Ing. Salvatore SERRA
Via Chironi 12 Oliena (Nu)
Email: salvserra@tiscali.it
Cell. 329/6117182

PROGETTO ESECUTIVO

LAVORI DI SISTEMAZIONE E RIPRISTINO DEL CANALE DI GUARDIA A PROTEZIONE DELL'ABITATO A SEGUITO DEGLI EVENTI METEREOLOGICI VERIFICATISI NEL NOVEMBRE 2013.

PLANIMETRIE DI CANTIERE

L.6

ALLEGATO

Il progettista:
Ing. Salvatore Serra

SCALA
1:1.000

DATA
30 Maggio 2019

Il R.U.P.:
Arch. Antonello Loi

Il Resp. dell'area:
Arch. Marco Bazzu

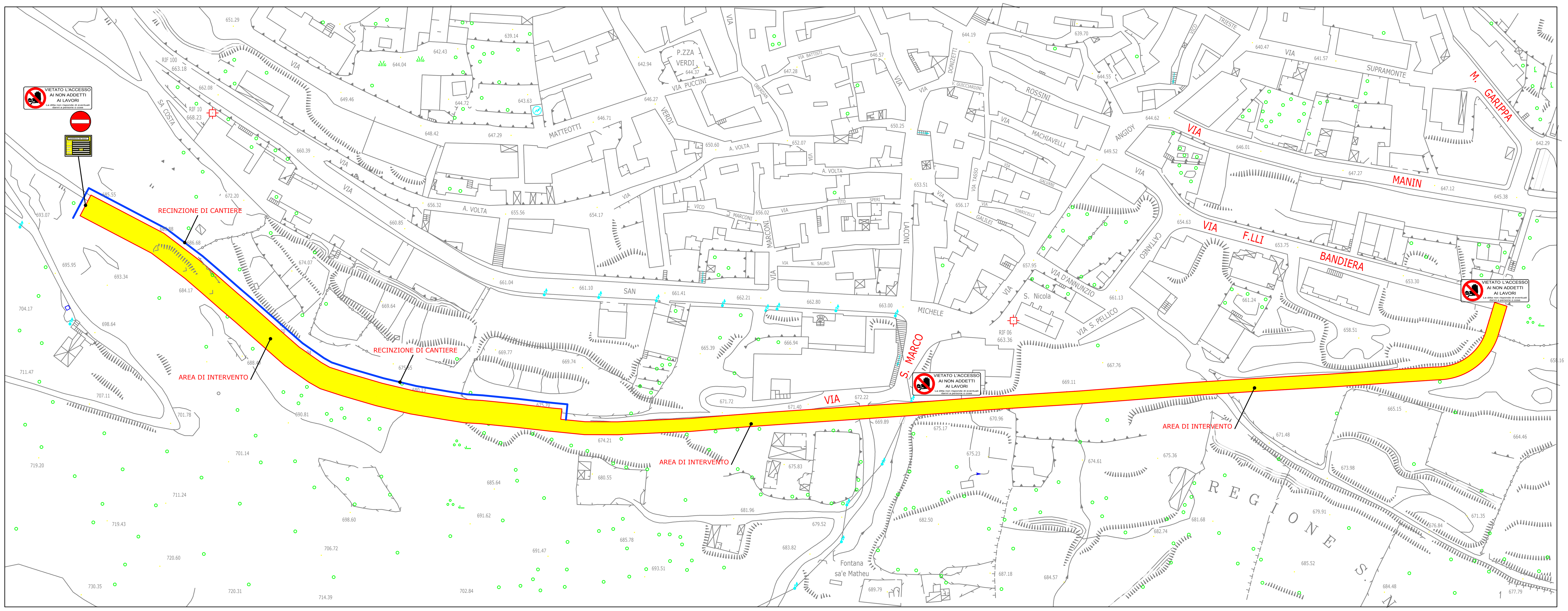

INTERVENTI NELLE VIA SAN MARCO E LOCALITA' SAN NICOLA
Scala 1:1.000

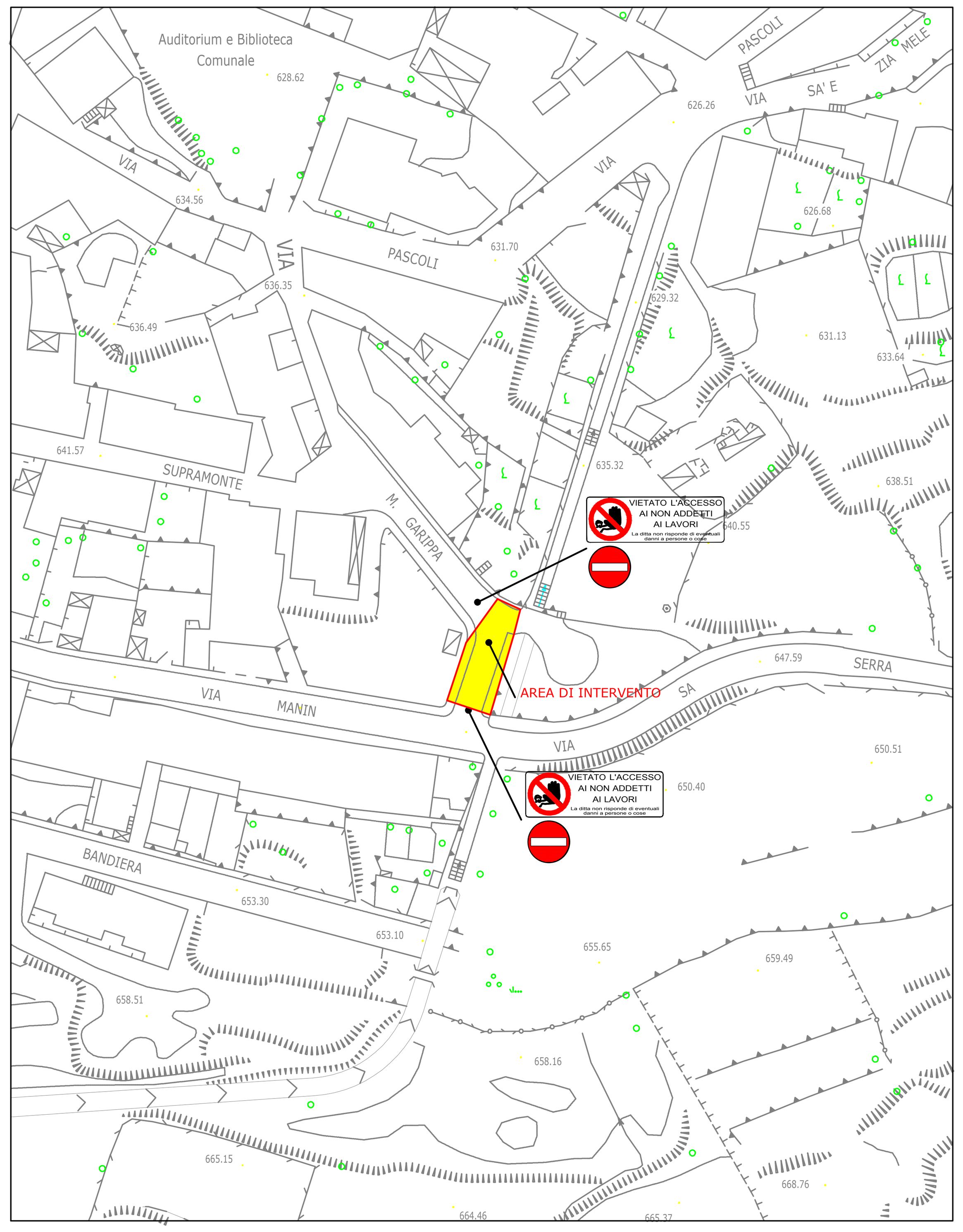

INTERVENTI IN VIA GARIPPA
Scala 1:1.000

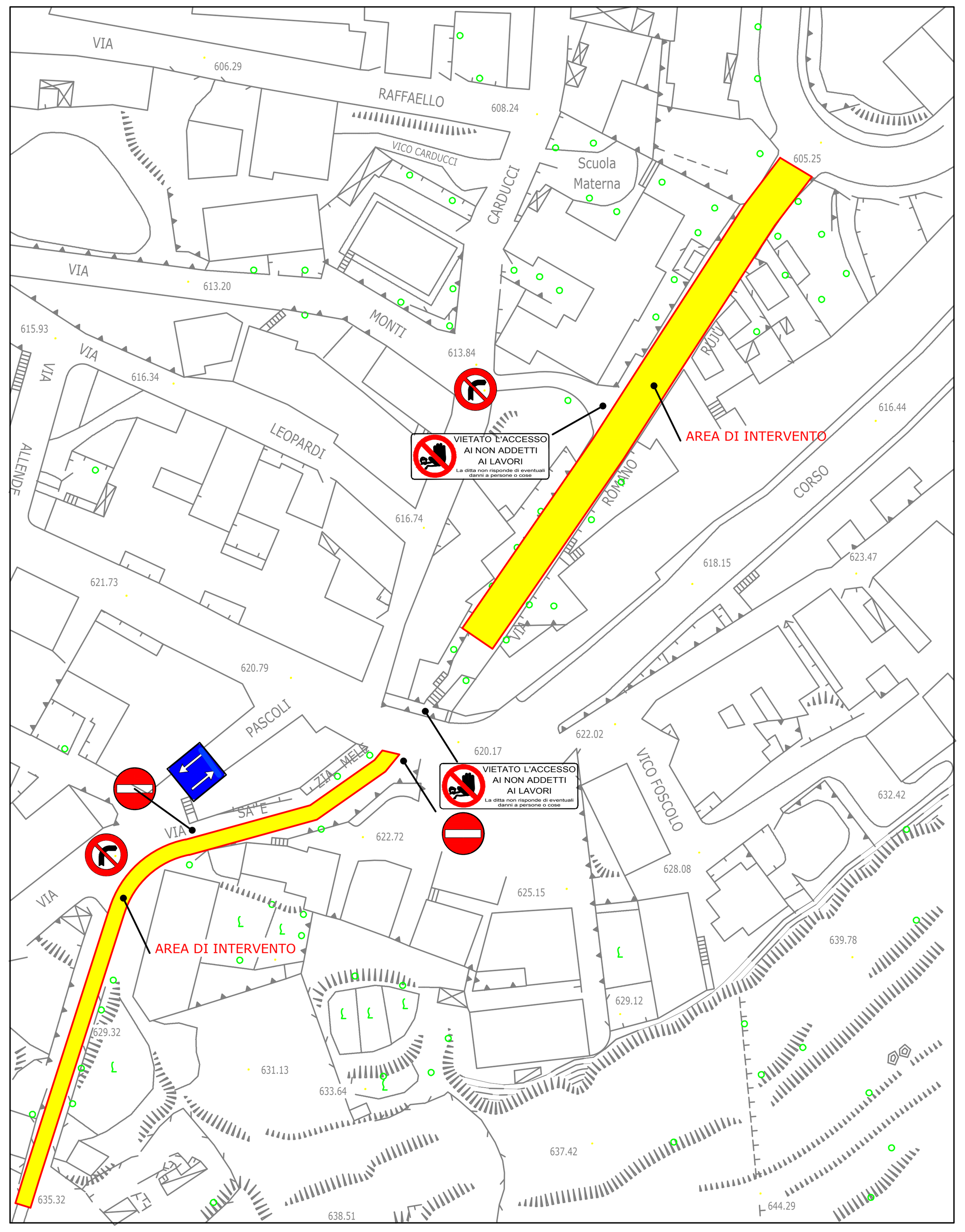

INTERVENTI NELLE VIE MELE E RUJU
Scala 1:1.000

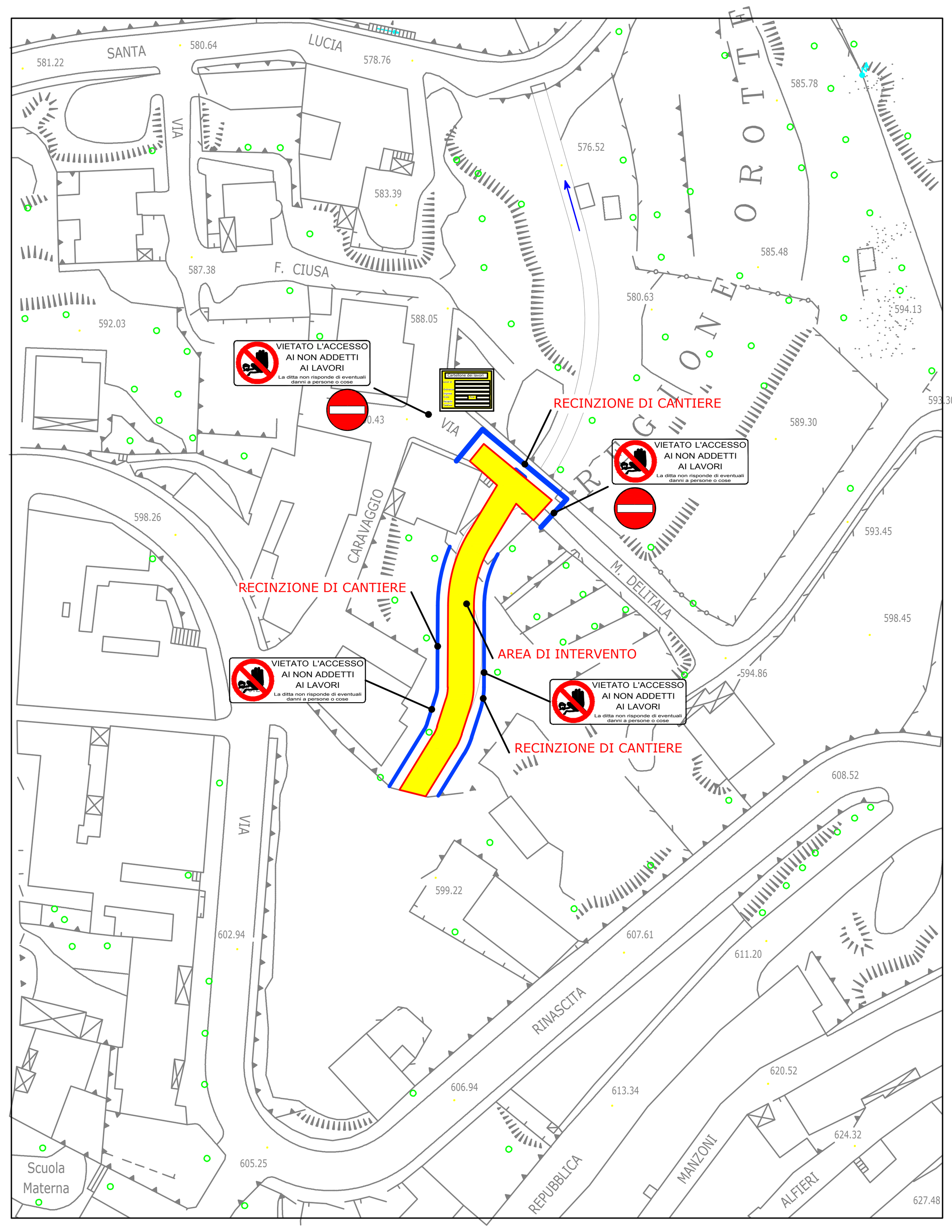

INTERVENTI IN VIA DELITALA
Scala 1:1.000